Правила безопасного
поведения
в сети Интернет

Что такое личные или персональные данные?

ФАМИЛИЯ, ИМЯ, ОТЧЕСТВО

НОМЕР ТЕЛЕФОНА

НОМЕР ШКОЛЫ, КЛАССА

ВСЯ ИНФОРМАЦИЯ, КОТОРАЯ ПОЗВОЛЯЕТ УСТАНОВИТЬ ТВОЮ ЛИЧНОСТЬ

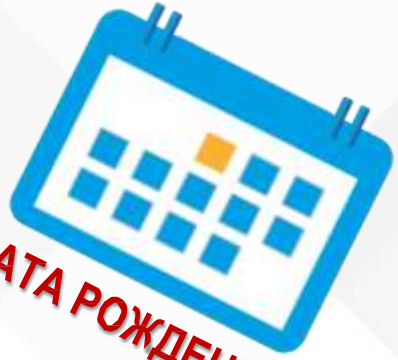

ДАТА РОЖДЕНИЯ

ДОМАШНИЙ АДРЕС

Какие угрозы влечет беспечное отношение к личным данным?

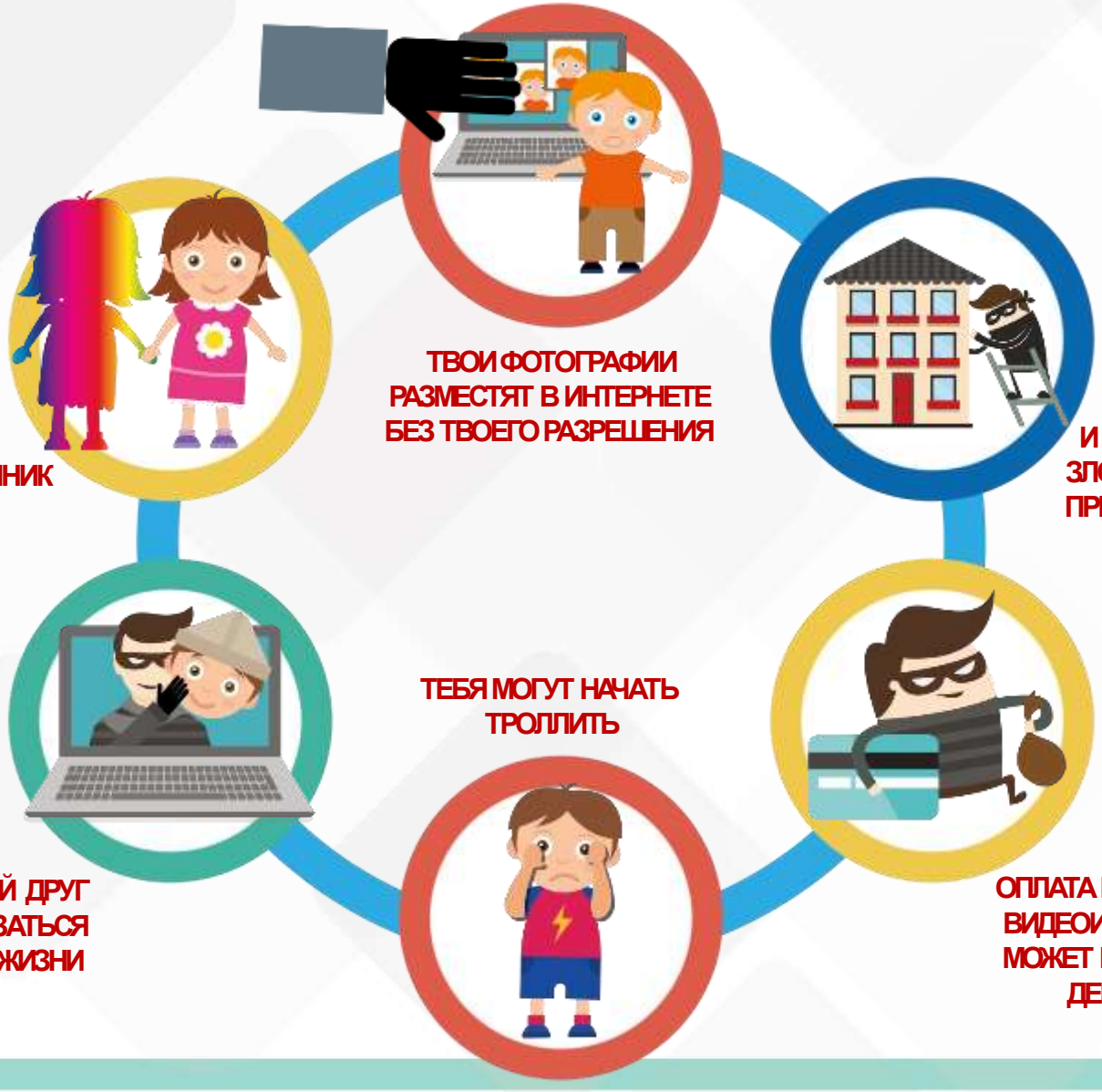

Правила защиты персональных данных

Используй вместо имени ник, картинку вместо фото и установи сложные пароли

Не указывай в Сети, где ты живешь и учишься

Не оставляй личную информацию о себе в социальных сетях

Если тебе предлагает встретиться виртуальный друг – посоветуйся с родителями

Ограничь доступ к своему профилю в социальной сети

Не отправляй смс на короткие номера, не сообщай номера банковских карт, своей или родителей

Не ставь геолокацию под своими постами

Не скачивай приложения с непроверенных сайтов, установи антивирус

Не рассказывай, когда и куда ездишь с родителями отдыхать

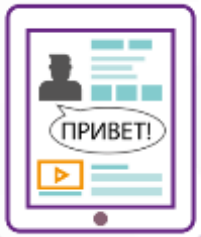

Не знакомься в интернете

ЧТО ДЕЛАТЬ, ЕСЛИ ТЕБЯ ОБИЖАЮТ В СЕТИ?

ТРОЛЛИНГ – вид хулиганства в сети, форма провокации или издевательства. Тролль питается негативными эмоциями, он задает обидные вопросы, может оскорблять, издеваться, высмеивать внешний вид, рост, вес, писать обидные слова про родных и друзей

Если тебя обижают в сети, то помни ГЛАВНОЕ ПРАВИЛО –
НЕ КОРМИ ТРОЛЛЯ

Как только перестанешь реагировать на него, он очень быстро потеряет интерес. Можешь пожаловаться на него или сообщить о троллинге администратору сайта

Что такое кибербуллинг?

КИБЕРБУЛЛИНГ – это использование современных технологий с целью обидеть, унизить, запугать или преследовать другого человека

Говоря простым языком, это травля, перенесенная в сеть Интернет

– Никогда не принимай сам участие в интернет-травле кого-либо
– Установи настройки приватности, чтобы незнакомые люди не могли писать тебе или оставлять комментарии под твоими фото
– Никогда не отвечай на буллинг
–Делай скриншоты всех сообщений и сообщи о травле администратору ресурса – зачинщика травли заблокируют
– Добавь его в черный список
–Поговори о проблеме с кем-нибудь из взрослых, лучше с родителями – они поддержат и помогут собрать доказательства и найти выход из сложившейся ситуации